

Pokyny pre autorov

1. Na publikovanie do časopisu ZDRAVOTNÍCKE ŠTÚDIE sa prijímajú len pôvodné, aktuálne, vedecké a odborné práce, ktoré neboli nikde publikované ani zaslané inej redakcii na uverejnenie.
2. Príspevky sa prijímajú v slovenskom, českom, anglickom a poľskom jazyku. Súhrn (Summary) a kľúčové slová (Key words) sa vždy požadujú v anglickom jazyku.
3. Pri vedeckých článkoch sa vyžaduje štruktúrovaný súhrn: Ciele/Objectives; Materiál a metodika/Material and methods; Výsledky/Results; Závery/Conclusion.
4. Pri odborných článkoch sa uvádza jednoduchý súhrn.
5. Odporúčaný rozsah príspevku je 6 strán formátu A4. Pri písaní jednotlivých častí príspevku je potrebné použiť textový editor Microsoft Word, typ písma Times New Roman, riadkovanie násobky 1,2 a dodržiavať nasledujúcu schému:
 - Názov - 15 bodové písmo, tučné, zarovnané na stred.
 - Meno a priezvisko autora (spoluautorov) - 12 bodové tučné písmo, zarovnané na stred.
 - Pracovisko (univerzita, škola,, iné, mesto) – 10 bodové, normálne písmo, zarovnané na stred.
 - Súhrn - 9 bodové normálne písmo, rozsah 3-5 riadkov.
 - Kľúčové slová - 9 bodové normálne písmo.
 - Text príspevku - 10 bodové normálne písmo.
 - V závere článku autor uvedie kontaktný údaj prvého autora - meno a priezvisko, tituly, adresu pracoviska, telefónne číslo a e-mail - 10 bodov.
6. Okraje stránky zhora musia byť nastavené na 25 mm, okraje stránky zdola na 15 mm. Okraje zvolit' vnútorný 10 mm, vonkajší 15 mm.
7. Obrázky, grafy a tabuľky, ktoré sú súčasťou dokumentu, sa číslojú priebežne arabskou číslicou (nie poradovým číslom). Označenie napr. *Tabuľka 1* alebo *Tab. 1* sa uvádza nad tabuľkou od ľavej zvislice; označenie napríklad *Obrázok 1* alebo *Obr. 1* sa píše pod obrázok vľavo. Graf sa popisuje rovnako ako obrázok.

Príklad:

Tabuľka 1 Citlivosť kmeňov E. coli

<i>E. coli</i>	Antibiotiká									
	SAM	CXM	CIP	COT	TET	GEN	MEM	TZP	CTX	CAZ
Ženy (279)	91%	86%	81%	75%	80%	95%	99%	98%	91%	95%
Muži (78)	78%	74%	72%	68%	64%	95%	100%	94%	82%	91%
Celkom (357)	85%	80%	77%	72%	72%	95%	100%	96%	87%	93%

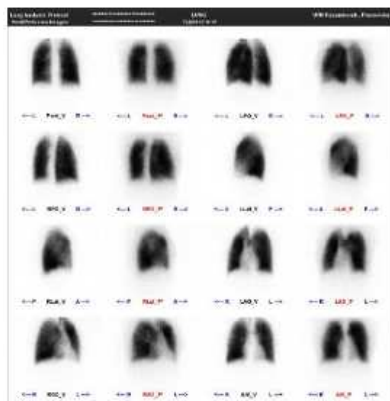

Obrázok 1 Ventilačno-perfúzna scintigrafia pľúc, označenie V-ventilačný sken s normálnym nálezom, označenie P-perfúzny sken-s normálnym nálezom

Pokyny pre autorov

8. Fotografie na publikovanie môžu byť farebné s rozlíšením 300 dpi.
9. Rovnice písať v editore rovníc Microsoft Word. Musia byť číslované, pričom čísla je potrebné písať v oblých zátvorkách so zarovnaním na pravý okraj stĺpca.
10. Literatúra použitá v príspevku musí byť úplne a presne označená a citovaná podľa STN 01 0197 (ISO 690) „Bibliografické odkazy“.
11. Na každý zaslaný príspevok budú vypracované 2 recenzné posudky. Na základe recenzných posudkov redakčná rada rozhodne o jeho zaradení na publikovanie. Príspevky budú po recenzii zaslané na korektúru autorom. Za jazykovú úroveň príspevkov plne zodpovedajú autori.
12. Pri oznamoch a informačných článkoch z podujatí sa nepožaduje recenzný posudok.
13. Text príspevku je potrebné zaslať v elektronickej podobe e-mailom na adresu:
vladimir.littva@ku.sk.
14. Uzávierka prijímania článkov do časopisu pre dve čísla v roku je 15. marca a 15. septembra.